

SORPRENDE
AL MUNDO CONTÁNDOLE
SOBRE VOS

@yani.asistentevirtual & @tallerhouse

Hola!

Soy Yanina asistente
virtual y Lic.
Administración de
Empresas y MKT

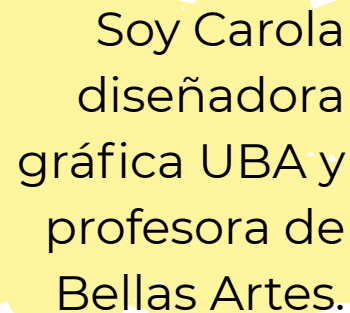

Soy Carola
diseñadora
gráfica UBA y
profesora de
Bellas Artes.

La página *sobre mí* es una de las más visitadas de una página web.

fuente: Google Analytics  Google Analytics

y es lo que más nos cuesta definir...

1º LO PRIMERO

¿ A QUIÉN LE VOY A HABLAR?

2° IMPORTANTE

¿Qué es LO IMPORTANTE
para tu cliente ideal?

¿Que hace?

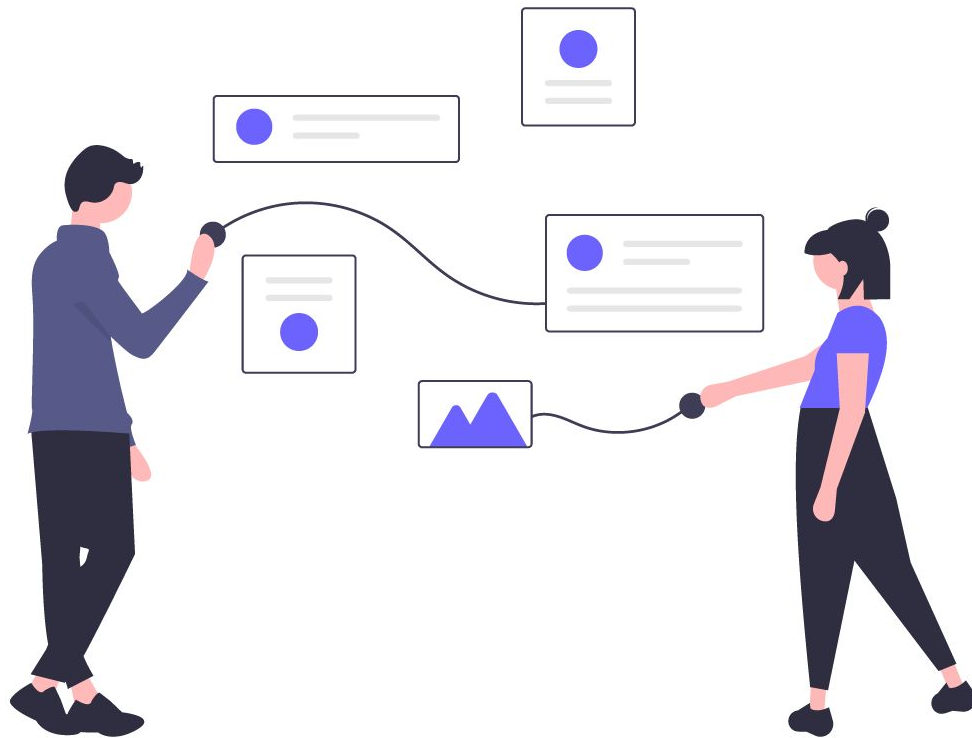

PROPUESTA DE VALOR

QUÉ / A QUIÉN / CÓMO

¿Qué problema vas a
SOLUCIONAR?

EMOCIONAR PARA
CONECTAR

MI BIO

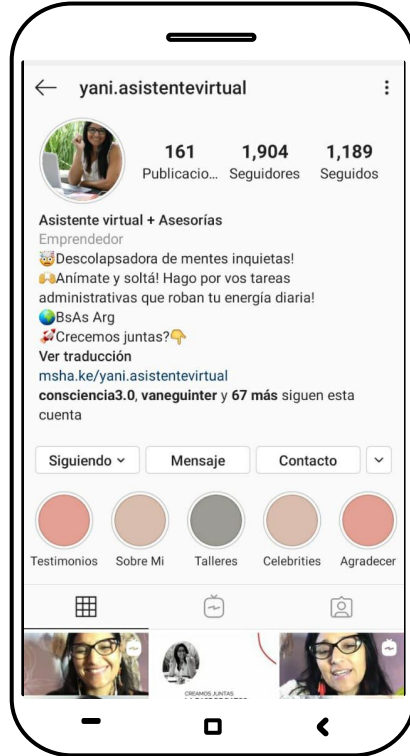

@yani.asistentevirtual

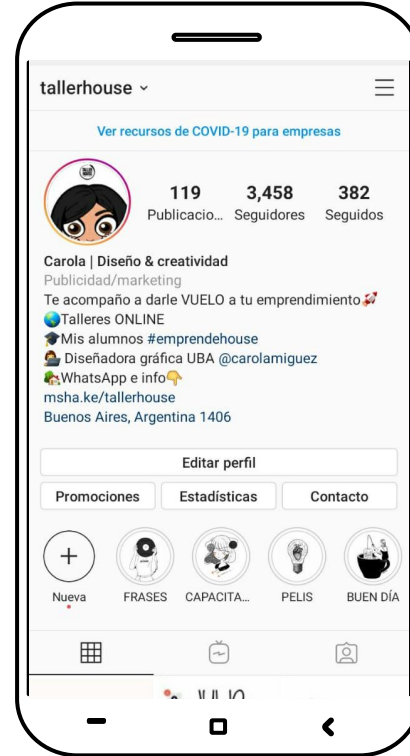

@tallerhouse

¿Quién soy?

CONCEPTO: Contá de manera descriptiva quien sos y que haces.

VALORES: Pensar 3 adjetivos que me definan

SOLUCIÓN: Qué te hace diferente a los demás

DIFERENCIAL: Por qué deberían de elegirte a vos

ENTRETENIMIENTO cuando no estoy trabajando, me gusta... disfruto de...

MI HISTORIA

de amor con mi emprendimiento

- Storytelling:
Cómo decidiste emprender

QUE VA A CONTENER MI:

SOBRE MI

FOTOGRAFÍA

- ✓ FOTO DE BUENA CALIDAD
- ✓ MIRANDO A CÁMARA
- ✓ BUENA LUZ
- ✓ CONTRASTE CON EL FONDO

COLOR

ROJO	Amor, calor, valor, pasión, poder, espontáneo, sexo, ira e incluso peligro	
NARANJA	Transmite amabilidad, alegría, innovación, energía y diversión	
AMARILLO	Optimismo, hospitalidad, tranquilidad, creatividad, atemporalidad.	
VERDE	Crecimiento, renovación, relajación, juventud, orgánico, seguridad	
AZUL	Fuerza, frío/fresco, calma serenidad, descanso, confianza, inteligencia	
MORADO	Misterio, sofisticación, eternidad, excentricidad, lujo, moda, frívolo, exótico	
ROSA	Ilusión, ensueño, infancia, tierno, delicadeza, cortesía, erotismo, dulce, encanto	
CAFÉ	Acogedor, estabilidad, confort, amargo, cálido, corriente, rústico	

IMÁGENES

- misceláneas
- tipografías
- paleta de colores
- sitios web con mi PORTFOLIO.

DEFINICIÓN:

URL = LINK = ENLACE

Es un punto de conexión, de un medio a otro por medio.
Por lo general es información ampliada de contenido.

Su función principal es poder gestionar en forma dinámica y cómoda el acceso hacia un destino remoto, funcionando como un Acceso Directo

Puede ser a través de una palabra, una frase o bien una imagen, añadiendo un hipervínculo de referencia hacia un destino, haciendo que la navegación sea más rápida, dinámica e interactiva.

QUE PODEMOS COMPARTIR

a través de un enlace

- SOBRE MI
- FORMULARIOS
- RECURSOS GRATUITOS
- TALLERES
- ACCESO DIRECTO A TU WHATSAPP
- AGENDA DE TURNOS
- LISTA DE SPOTIFY
- UNA DIRECCIÓN DE LOCAL
- LANDING PAGE

MULTIPLICADOR DE LINKS

cómo generarlo

Se registran con un e-mail

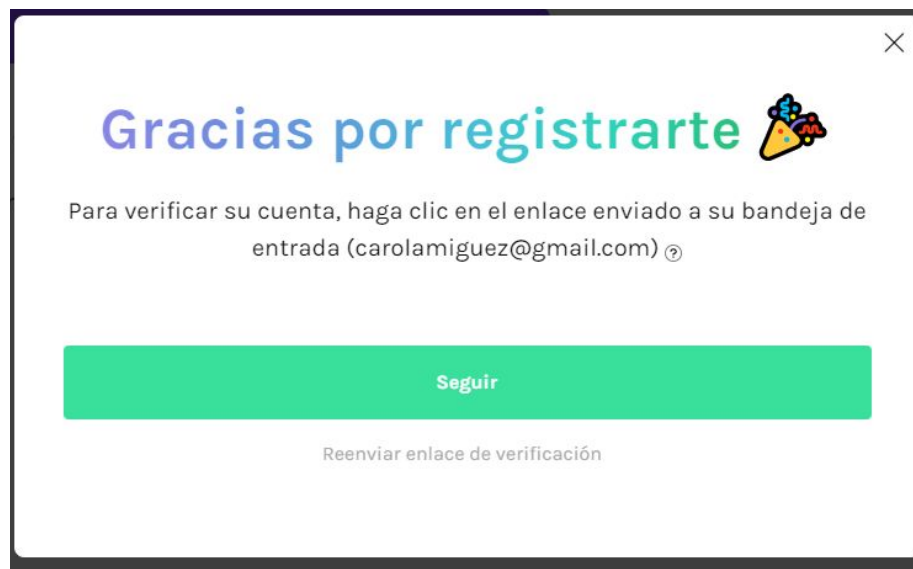

Regístrese para su cuenta de Linktree

Correo electrónico

yaninadelsol@gmail.com

Nombre de usuario

linktr.ee/yaninadelsol

Contraseña

••••••••

repite la contraseña

••••••••

Registrarse

¿Ya tienes una cuenta?

[Centro de confianza](#)

[Informar una violación](#)

[Trabajos](#)

<https://linktr.ee/>

Selecciona un plan

Gratis

Todo lo básico, por el tiempo que quieras.

\$ 0 USD / mes

Continuar con Gratis

Gratis incluye todas las características básicas para comenzar:

- ✓ Obtenga enlaces ilimitados en su Linktree.
- ✓ Vea el número total de veces que se ha hecho clic en cada enlace.
- ✓ Vea vistas de por vida en su

PRO

Para usuarios que desean que sus enlaces trabajen más

\$ 6 USD / mes

Hazme un Linktree PRO

Incluye todo en Gratis más todo esto:

- ✓ Obtenga ayuda rápidamente con soporte prioritario
- ✓ Vea clics y vistas de por vida en s Linktree
- ✓ Ver clics diarios y ver análisis de

Para publicar su perfil, verifique su cuenta haciendo clic en el enlace que le enviamos a su correo electrónico (yaninadelsol@gmail.com). [Reenviar enlace de verificación](#)

Enlaces Apariencia Configuraciones PRO

Mi Linktree: <https://linktr.ee/yaninadelsol>

Análisis de por vida: ● Vistas: 0

Añadir nuevo enlace

Comience creando su primer enlace

GOT IT

Haga clic en el botón de arriba para agregar uno.

Enlaces Apariencia Configuraciones PRO

Opciones de página

Subir avatar

Eliminar

Tema

@yaninadelsol

linktree

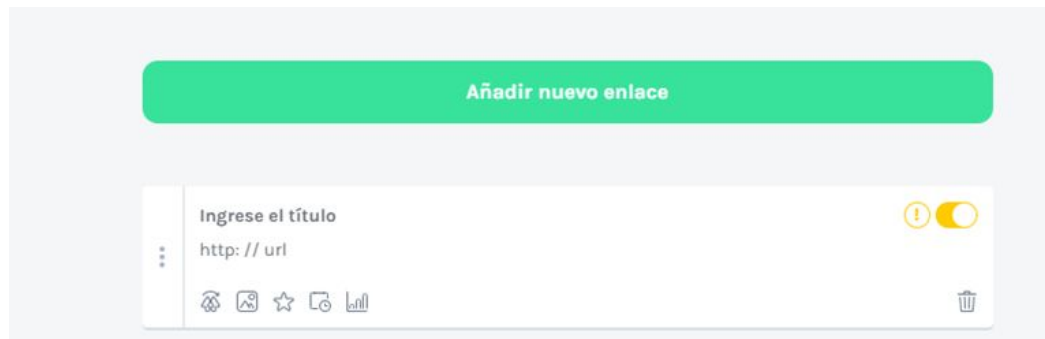

Google Drive

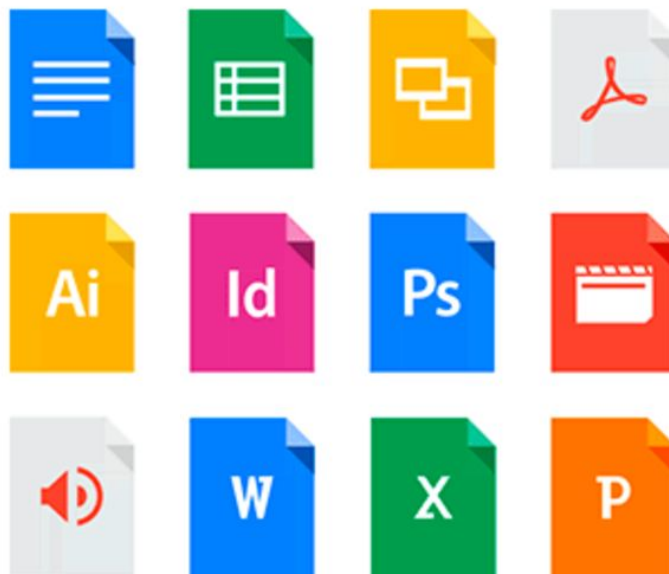

EN GOOGLE DRIVE

EN GOOGLE DRIVE

EN GOOGLE DRIVE

Escribe el nombre del sitio web

Título de la página

Insertar

Páginas

Temas

Cuadro de texto

Imágenes

Insertar

Drive

Diseños

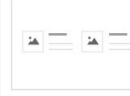
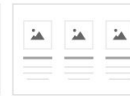
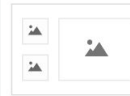
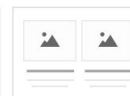
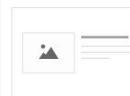

Texto que se puede ocultar

Índice

TAMAÑOS

respetar proporciones

PORTADA 1280 X 330 PX

FOTO PERFIL 460 X 260 PX

LOGO 160 X 160 PX

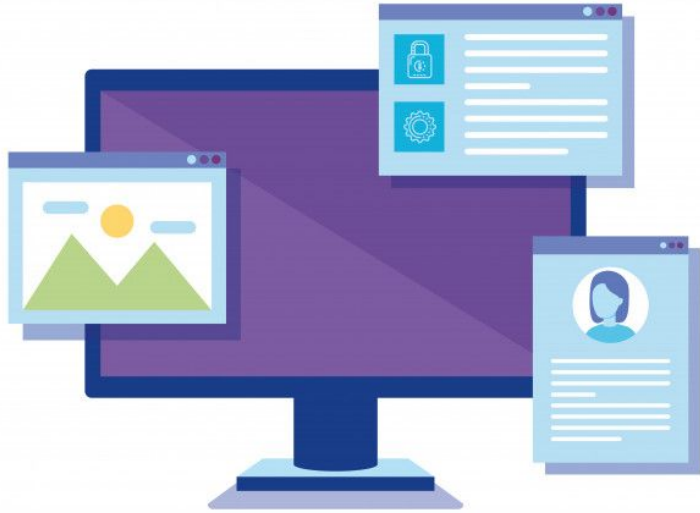

A DISEÑAR!

Publicar en la Web

Dirección web

<https://sites.google.com/view/yaninadelso!>

URL personalizada

Haz que sea más fácil visitar tu sitio web con URL personalizadas como [www.tudominio.com](#) [GESTIONAR](#)

Quién puede ver mi sitio web

Cualquier usuario [GESTIONAR](#)

Configuración de búsqueda

Solicitar a los buscadores públicos que no muestren mi sitio web [Más información](#)

[Cancelar](#) [Publicar](#)

MENOS ES MÁS

POR HABER PARTICIPADO DE ESTE TALLER TENES

UN 20% DE DESCUENTO

EN LOS PRÓXIMOS TALLERES DE:

- Taller house
- Yani Delsol

COMBO ESPECIAL

ASESORAMIENTO PERSONALIZADO:

Una hora de asesoramiento con nosotras dos juntas vía ZOOM para despejar cualquier inquietud que te surja.

RECURSOS:

CARACTERES ESPECIALES PARA SUMAR A TUS TEXTOS CON EL TECLADO

<https://www.kreatibu.com/recursos-gratis-disenadores/herramientas/caracteres-raros-con-alt-codigos-ascii/>

ACCESO DIRECTO A LINKTREE

<https://www.linktr.ee>

OTRA OPCIÓN DE MULTIPLICADOR DE ENLACE

<https://msha.ke/>

GRACIAS !!
..